

# Activités périscolaires et de loisirs

**4** RETOUR À LA  
SEMAINE DE  
JOURS



---

PRÉSENTATION ET INSCRIPTIONS

# Activités



7 h 30 > 8 h 20

## Accueil du matin

La Ville offre la possibilité aux enfants de bénéficier d'un temps calme avant le début de la journée scolaire. Les enfants sont accueillis dès 7 h 30, avec arrivées échelonnées possibles jusqu'à 8 h 15.

Pendant ce temps d'accueil, les enfants profitent d'espaces aménagés pour faire des jeux calmes et se réveiller tranquillement. L'accueil et l'encadrement des enfants sont assurés par des professionnels que les enfants connaissent bien : des animateurs, des enseignants et des Atsem (Agents territoriaux spécialisés en écoles maternelles).

Prix pour les familles

0,29 À 1,13 €

En fonction  
du quotient familial

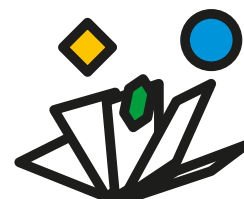

11 h 45 > 13 h 45

## Temps du midi

La pause méridienne s'étend de 11 h 45 à 13 h 45.

Au delà du repas, c'est un temps de relâchement pour les enfants durant lequel ils peuvent participer à des activités de loisirs et de détente.

L'éducation au goût, à l'hygiène alimentaire ainsi que la lutte contre le gaspillage sont des thèmes développés par les animateurs avec les enfants pendant ce temps.

Les repas sont préparés à Noisy-le-Sec par le Siplarc (syndicat intercommunal de production et de livraison alimentaire de repas collectifs). Les menus sont affichés dans les écoles et les accueils de loisirs et sont consultables sur le site internet [www.ville-bondy.fr](http://www.ville-bondy.fr)

Prix pour les familles

0,36 À 5,85 €

En fonction  
du quotient familial

**ENCADREMENT**

Mater. : 1 encadrant = 14 enfants

Élém. : 1 encadrant = 18 enfants

### Le projet d'accueil individualisé (PAI)

Tout problème d'allergies alimentaires ou autres doit être signalé. L'équipe éducative peut ainsi porter une attention particulière à l'enfant et surveiller le déroulement du repas, ou encore administrer un traitement.



Dossier à retirer auprès  
de la direction de l'école

16 h 30 > 18 h 30

## Accueil du soir

Après l'école, les enfants peuvent rester à l'accueil du soir.

**En maternelle**, les enfants participent à des activités de loisirs calmes et libres (jeux, lecture, puzzles, coloriages...).

**En élémentaire**, les enfants bénéficient d'un temps d'accompagnement aux leçons puis d'activités de loisirs libres, en fonction de leurs besoins et envies.

Tous les enfants reçoivent un goûter fourni par la ville. Ils sont accueillis jusqu'à 18 h 30, avec départs échelonnés possibles à partir de 17 h 30.

Prix pour les familles

0,74 À 3,32 €

En fonction  
du quotient familial



9 h > 11 h 45

## Ateliers du mercredi matin

À partir de septembre 2021 et dans le cadre du retour à la semaine de 4 jours d'école, les enfants bénéficieront tous d'activités gratuites le mercredi matin dans tous les accueils de loisirs de la Ville.

4 grands domaines d'activités seront développés par les animateurs de la Ville avec le renfort d'intervenants spécialisés, au travers de projets d'activités organisés de vacances en vacances (environ 7 semaines), autour de la découverte : des pratiques artistiques et culturelles, de la citoyenneté et du développement durable, des activités manuelles, techniques, scientifiques et numériques, des pratiques sportives  
Afin de permettre au plus grand nombre d'enfants d'y participer et de faciliter l'organisation des familles, le départ des enfants sera possible à 11 h 45 et à 13 h 45 (temps du midi payant).



NOUVEAUTÉ 2021-2022

OFFERTS  
PAR LA VILLE  
(JUSQU'À 11 H 45)

### ENCADREMENT

**Mater.** : 1 encadrant = 8 enfants

**Élém.** : 1 encadrant = 12 enfants

13 h 45 > 18 h 30 les mercredis

## Accueil de loisirs des mercredis

Les accueils de loisirs fonctionnent tous les mercredis en période scolaire de 13 h 45 à 18 h 30, avec un départ possible à partir de 16 h 30.

Chaque accueil de loisirs est composé d'une direction et d'une équipe d'animation diplômées qui construisent ensemble le projet pédagogique de l'accueil de loisirs pour toute l'année. Les plannings d'activités sont affichés à l'entrée de chaque accueil.

Des projets culturels, artistiques, sportifs, scientifiques sont proposés tout au long de l'année : ateliers-visites à l'Institut du Monde Arabe, chorale intergénérationnelle, activités scientifiques à l'Exploradôme, etc.

7 h 30 > 18 h 30 pendant les vacances scolaires

## Accueils de loisirs des vacances

Les accueils de loisirs sont également ouverts du lundi au vendredi pendant les vacances scolaires (voir calendrier page suivante).

Comme les mercredis après-midis, les enfants sont accueillis par des équipes d'animation diplômées qui leur proposent des activités et des sorties tenant compte de leurs besoins et de leurs envies. Les enfants sont présents toute la journée, avec un accueil le matin de 7 h 30 à 9 h puis un départ en fin de journée de 16 h 30 à 18 h 30. Pendant les vacances, des séjours sont également organisés et font l'objet d'une communication à part.

Prix pour les familles

1,26 À 16,43 €

En fonction  
du quotient familial

### ENCADREMENT

**Mater.** : 1 encadrant = 8 enfants

**Élém.** : 1 encadrant = 12 enfants



Prix pour les familles

3,13 À 18,14 €

En fonction  
du quotient familial

### ENCADREMENT

**Mater.** : 1 encadrant = 8 enfants

**Élém.** : 1 encadrant = 12 enfants

# Emploi du temps 2021-2022





Retour à la semaine de 4 jours d'école. Mercredi libéré, sans école, avec toujours une offre d'accueil de loisirs l'après-midi et une offre nouvelle d'activités gratuites sur inscription le mercredi matin.

## Maternelles et élémentaires

Un seul emploi du temps pour les maternelles et élémentaires, pour toutes les écoles.

	LUNDI	MARDI	MERCREDI	JEUDI	VENDREDI
7h30 > 8h20	Accueil du matin	Accueil du matin	Accueil du matin	Accueil du matin	Accueil du matin
8h30 > 11h45	Enseignement	Enseignement	Ateliers du mercredi matin 9h > 11h45	Enseignement	Enseignement
11h45 > 13h45	Temps du midi	Temps du midi	Temps du midi	Temps du midi	Temps du midi
13h45 > 16h30	Enseignement	Enseignement	Accueil de loisirs	Enseignement	Enseignement
16h30 > 18h30	Accueil du soir	Accueil du soir		Accueil du soir	Accueil du soir

 Temps scolaire (Éducation nationale)

 Temps péri-scolaire et extra-scolaire (Ville de Bondy)

### Accueil des enfants en situation de handicap

La Ville est attentive à l'accueil des enfants en situation de handicap et veille à mettre en œuvre les moyens nécessaires afin que ces enfants soient accueillis comme tous les autres, aussi lors des temps périscolaires qu'extrascolaires et des séjours de vacances. Pour faciliter leur inclusion et selon leurs besoins, les directeurs périscolaires et d'accueil de loisirs se mettent en lien avec les parents et avec l'équipe enseignante des enfants. De plus, un animateur supplémentaire peut être dédié à l'accompagnement d'un ou plusieurs enfants en situation de handicap.

# Calendrier 2021-2022 des accueils de loisirs pendant les vacances

- Accueils de loisirs ouverts
- Jours fériés ou fermeture
- Week-end
- Date limite d'inscription (avant majoration de 30%)

## Septembre 2021

Lu	Ma	Me	Je	Ve	Sa	Di
		1	2	3	4	5
6	7	8	9	10	11	12
13	14	15	16	17	18	19
20	21	22	23	24	25	26
27	28	29	30			

## Octobre 2021

Lu	Ma	Me	Je	Ve	Sa	Di
				1	2	3
4	5	6	7	8	9	10
11	12	13	14	15	16	17
18	19	20	21	22	23	24
25	26	27	28	29	30	31

## Novembre 2021

Lu	Ma	Me	Je	Ve	Sa	Di
1	2	3	4	5	6	7
8	9	10	11	12	13	14
15	16	17	18	19	20	21
22	23	24	25	26	27	28
29	30					

## Décembre 2021

Lu	Ma	Me	Je	Ve	Sa	Di
		1	2	3	4	5
6	7	8	9	10	11	12
13	14	15	16	17	18	19
20	21	22	23	24	25	26
27	28	29	30	31		

## Janvier 2022

Lu	Ma	Me	Je	Ve	Sa	Di
					1	2
3	4	5	6	7	8	9
10	11	12	13	14	15	16
17	18	19	20	21	22	23
24	25	26	27	28	29	30
31						

## Février 2022

Lu	Ma	Me	Je	Ve	Sa	Di
	1	2	3	4	5	6
7	8	9	10	11	12	13
14	15	16	17	18	19	20
21	22	23	24	25	26	27
28						

## Mars 2022

Lu	Ma	Me	Je	Ve	Sa	Di
	1	2	3	4	5	6
7	8	9	10	11	12	13
14	15	16	17	18	19	20
21	22	23	24	25	26	27
28	29	30	31			

## Avril 2022

Lu	Ma	Me	Je	Ve	Sa	Di
				1	2	3
4	5	6	7	8	9	10
11	12	13	14	15	16	17
18	19	20	21	22	23	24
25	26	27	28	29	30	

## Mai 2022

Lu	Ma	Me	Je	Ve	Sa	Di
						1
2	3	4	5	6	7	8
9	10	11	12	13	14	15
16	17	18	19	20	21	22
23	24	25	26*	27*	28	29
30	31					

\*Écoles fermées

## Juin 2022

Lu	Ma	Me	Je	Ve	Sa	Di
		1	2	3	4	5
6	7	8	9	10	11	12
13	14	15	16	17	18	19
20	21	22	23	24*	25	26
27	28	29	30			

## Juillet 2022

Lu	Ma	Me	Je	Ve	Sa	Di
				1	2	3
4	5	6	7	8	9	10
11	12	13	14	15	16	17
18	19	20	21	22*	23	24
25	26	27	28	29	30	31

## Août 2022

Lu	Ma	Me	Je	Ve	Sa	Di
1	2	3	4	5	6	7
8	9	10	11	12	13	14
15	16	17	18	19	20	21
22	23	24	25	26	27	28
29	30	31				

\*Inscriptions pour juillet

\*Inscriptions pour août

# Écoles et accueils de loisirs

## Écoles maternelles

				Accueils de loisirs correspondants	
<b>AS</b>	Alain Savary	21, rue du Vieux Moulin	01 48 49 32 91	Alain Savary	01 48 47 60 41
<b>CC</b>	Camille Claudel	Rue Pierre Brossolette	01 48 47 78 36	Camille Claudel	01 48 50 76 21
<b>HS</b>	Henri Sellier	2, rue des Cinq Ormes	01 48 47 99 63	Henri Sellier	01 48 02 41 70
<b>JZ</b>	Jean Zay	68, route d'Aulnay	01 48 47 99 83	Jean Zay	01 48 47 99 83
<b>LL</b>	Léo Lagrange	11-13, avenue de Verdun	01 48 49 41 93	Léo Lagrange	01 48 49 41 93
<b>M</b>	Mainguy	30, rue Paul Vaillant-Couturier	01 48 49 26 61	Mainguy	01 48 49 01 96
<b>NC</b>	Noue Caillet	Avenue Jean Moulin	01 48 49 27 81	Jean Zay	01 48 47 99 83
<b>LP</b>	Louis Pasteur	2, rue des Écoles	01 48 49 27 01	Louis Pasteur	01 48 49 27 01
<b>PC</b>	Pierre Curie	128, route de Villemomble	01 48 49 27 31	Pierre Curie	01 48 49 34 67
<b>RS</b>	Roger Salengro	106, rue Roger Salengro	01 48 49 27 61	Roger Salengro	01 48 49 27 61
<b>TSB</b>	Terre Saint-Blaise	2, rue de la Terre Saint-Blaise	01 48 49 43 99	Saint-Exupéry <b>SE</b>	01 48 47 00 61

## Écoles élémentaires

				Accueils de loisirs correspondants	
<b>AC</b>	Aimé Césaire	Rue de la Terre Saint-Blaise	01 48 49 27 91	Saint-Exupéry <b>SE</b>	01 48 47 51 96
<b>AC</b>	Albert Camus	34, avenue Jean Moulin	01 48 49 27 71	Albert Camus	01 48 49 27 71
<b>AB</b>	André Boulloche	4, rue de la Terre Saint-Blaise	01 48 49 28 01	Saint-Exupéry <b>SE</b>	01 48 47 51 96
<b>CC</b>	Camille Claudel	Rue Pierre Brossolette	01 48 47 78 36	Camille Claudel	01 48 50 74 11
<b>JB</b>	Jacques Bethinger	106, rue Roger Salengro	01 48 49 26 81	Bobillot/Prévert <b>BP</b>	01 48 49 65 83
<b>JR</b>	Jean Rostand	Rue Martin Luther King	01 48 47 98 13	Rostand/Vaillant <b>RV</b>	07 89 51 97 51
<b>JF</b>	Jules Ferry	136, rue Louis-Auguste Blanqui	01 48 47 99 93	Rostand/Vaillant <b>RV</b>	01 48 47 30 59
<b>LL</b>	Léo Lagrange	31, rue Georges Elie	01 48 47 99 73	Léo Lagrange	01 48 47 99 73
<b>M</b>	Mainguy/Guéhenno	21, rue Paul Vaillant-Couturier	01 48 47 98 83	Mainguy/Guéhenno	01 48 47 95 93
<b>NC</b>	Noue Caillet	Avenue Jean Moulin	01 48 49 26 91	Albert Camus	01 48 49 27 71
<b>LP</b>	Louis Pasteur	6, rue des Écoles	01 48 49 27 21	Louis Pasteur	01 48 47 26 97
<b>MC</b>	Marie Curie	128, route de Villemomble	01 48 49 27 41	Tournesol <b>T</b>	01 48 48 37 66
<b>RS</b>	Roger Salengro	106, rue Roger Salengro	01 48 49 26 71	Bobillot <b>BP</b>	01 48 49 65 83

## Écoles primaires (maternelles et élémentaires sous une même direction)

				Accueils de loisirs correspondants	
<b>OG</b>	Olympe de Gougues	1 à 7, av. Maurice Benhamou	01 48 50 37 39	Jean Zay/Camus /Olympe de Gougues	01 48 49 27 71 01 48 50 37 40
<b>GA</b>	Guillaume Apollinaire	16, avenue Henri Barbusse	01 48 47 48 46	Guillaume Apollinaire	01 48 47 75 77
<b>JF</b>	Jules Ferry	2 rue François Collet	01 48 02 08 39	Édouard Vaillant ou Ferry maternelle <b>RV</b>	01 48 47 30 59 01 48 02 08 39





Vous trouverez ci-dessous les renseignements pour procéder aux inscriptions pour **les accueils du matin, le temps du midi (restauration scolaire), les ateliers du mercredi matin, l'accueil du soir et l'accueil de loisirs du mercredi.**

Les inscriptions pour les périodes de vacances (accueils de loisirs et séjours) sont gérées autrement, par le biais d'un courrier envoyé aux familles.

**L'inscription aux activités périscolaires 2021-2022 doit être réalisée avant le premier jour de fréquentation de l'enfant.**

## Deux options pour l'inscription

### • Forfait •

Les activités sont facturées au mois, que l'enfant soit présent ou non.

> Pour les enfants fréquentant *régulièrement* l'activité.

### • Occasionnel •

Les activités sont facturées pour les jours de présence de l'enfant selon l'activité.

> Pour les enfants fréquentant *peu* l'activité.

## Pièces à fournir



### ✓ Fiche de renseignements **bleue**

(1 par enfant)

Aucun enfant ne pourra être accueilli sans la fiche de renseignements. Aussi téléchargeable sur le site internet de la ville.



### ✓ Fiche d'inscription **verte** aux activités périscolaires

(1 par famille)

### ✓ Copie de l'avis d'imposition 2020 sur les revenus 2019

### ✓ Attestation de paiement CAF de janvier à décembre 2020 ou attestation de non paiement dans le cas où la famille ne perçoit pas de prestation CAF

### ✓ Copie des vaccins (1 par enfant)

## Où s'inscrire ?

### • Sur place à :

Accueil famille

Hôtel de Ville - Esplanade Claude Fuzier

93 143 Bondy Cedex

Tél. 01 48 50 53 00